

l'EURO.
la NOSTRA moneta

LE BANCONOTE E LE MONETE IN EURO

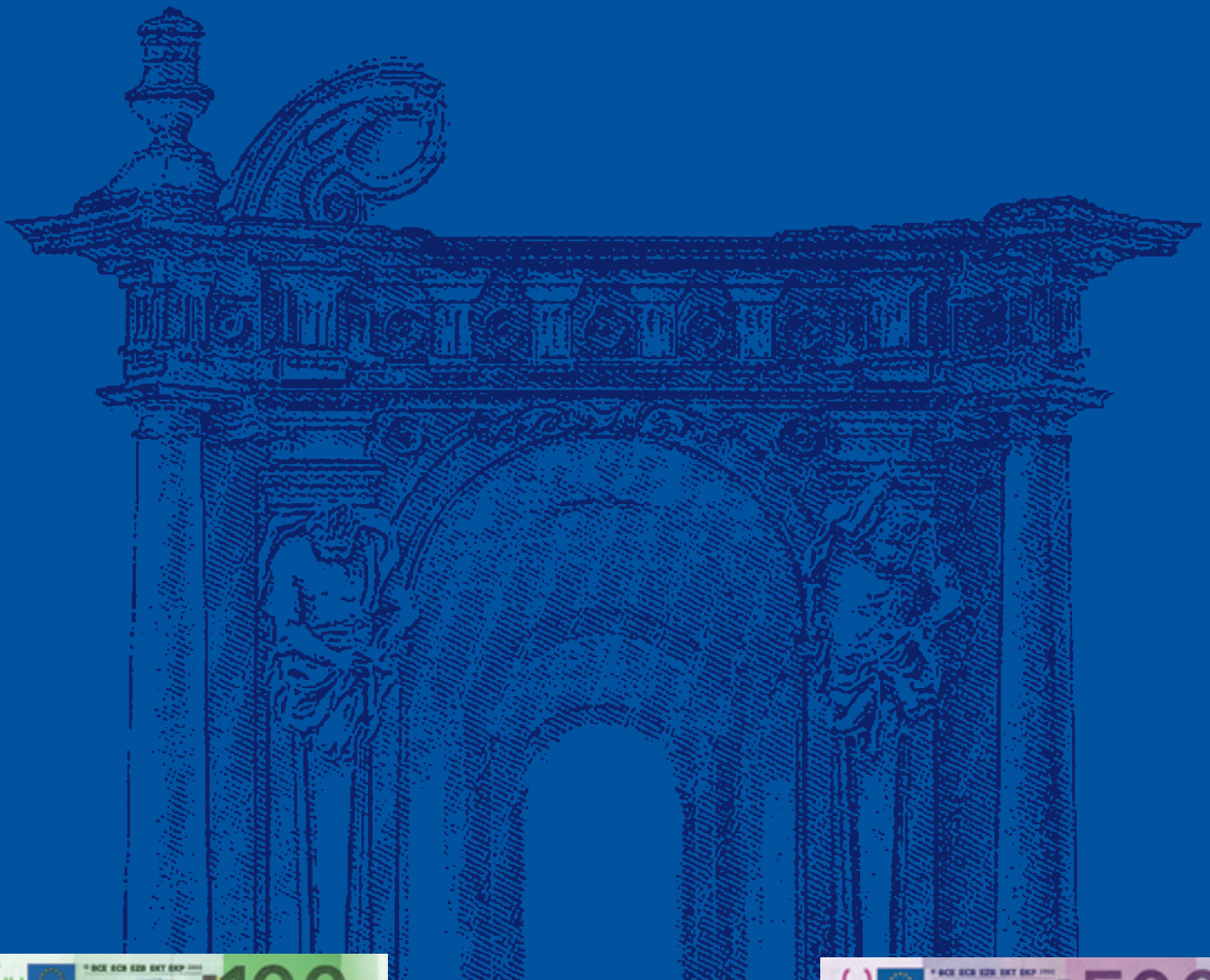



Il 1° gennaio 2002 la nuova valuta europea è entrata a far parte della vita quotidiana degli oltre 300 milioni di cittadini dell'area dell'euro. Questo opuscolo presenta le caratteristiche generali e di sicurezza delle sette banconote e delle otto monete. Il disegno dei biglietti, ispirato agli stili architettonici di sette periodi della storia dell'arte europea, è identico per ciascun paese dell'area. Le monete presentano invece una faccia comune ai dodici Stati, raffigurante la carta geografica dell'Europa in tre diverse varianti, e una faccia che reca un simbolo collegato all'identità nazionale. Sulla base di un accordo formale, anche il Principato di Monaco, la Repubblica di San Marino e lo Stato della Città del Vaticano hanno la facoltà di emettere monete in euro. Tutte le banconote e monete in euro hanno corso legale in ciascun paese aderente alla nuova area valutaria.

BANCA CENTRALE EUROPEA
Kaiserstrasse 29
D-60311 Frankfurt am Main
Tel.: +49 69 1344 0
Fax: +49 69 1344 6000
E-mail: info@ecb.int
www.ecb.int



SPECIFICHE TECNICHE DELLE BANCONOTE IN EURO



€5
Taglio: €5
Dimensioni: 120 x 62 mm
Colore: grigio
Stile architettonico: Classico



€10
Taglio: €10
Dimensioni: 127 x 67 mm
Colore: rosso
Stile architettonico: Romanico



€20
Taglio: €20
Dimensioni: 133 x 72 mm
Colore: blu
Stile architettonico: Gotico



€50
Taglio: €50
Dimensioni: 140 x 77 mm
Colore: arancione
Stile architettonico: Rinascimentale



€100
Taglio: €100
Dimensioni: 147 x 82 mm
Colore: verde
Stile architettonico: Barocco e Rococò



€200
Taglio: €200
Dimensioni: 153 x 82 mm
Colore: giallo-marrone
Stile architettonico: Architettura del ferro e del vetro



€500
Taglio: €500
Dimensioni: 160 x 82 mm
Colore: violetto
Stile architettonico: Architettura del XX secolo

Filo di sicurezza

Guardando la banconota in controluce, si nota una linea scura che l'attraversa in senso verticale.



Striscia olografica

Muovendo la banconota, è possibile osservare sulla striscia olografica il simbolo dell'euro e il valore nominale.



CARATTERISTICHE DI SICUREZZA DELLE BANCONOTE DA €5, €10 E €20

Per consentire agli utilizzatori di verificarne facilmente l'autenticità, le banconote in euro sono state dotate di diverse caratteristiche di sicurezza. Inoltre, esse sono fabbricate con carta di puro cotone, che conferisce loro una consistenza particolare, e sono stampate in rilievo su alcune parti del fronte, per permetterne il riconoscimento al tatto. Guardando i biglietti in controluce o muovendoli, è possibile osservare ulteriori elementi di sicurezza.



Filigrana

In controluce sono visibili un'immagine e il valore nominale della banconota.



Striscia iridescente

La striscia brilla se la banconota viene inclinata sotto una fonte di luce.



Inchiostro otticamente variabile

Muovendo la banconota, le cifre indicanti il valore nominale cambiano colore, passando dal viola al verde oliva o al marrone.

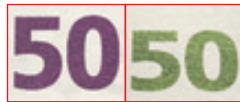

CARATTERISTICHE DI SICUREZZA DELLE BANCONOTE DA €50, €100, €200 E €500

Come ulteriore misura precauzionale, le banconote di valore elevato presentano alcune caratteristiche di sicurezza diverse da quelle integrate nei biglietti di taglio basso.

Filigrana

In controluce sono visibili un'immagine e il valore nominale della banconota.



Filo di sicurezza

Guardando la banconota in controluce, si nota una linea scura che l'attraversa in senso verticale.



Placchetta olografica

Inclinando la banconota, è possibile osservare sulla placchetta olografica un'immagine e il valore nominale.

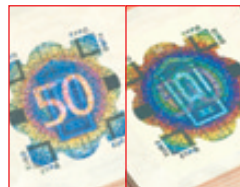

SPECIFICHE TECNICHE DELLE MONETE IN EURO

FACCIA COMUNE

€2



Diametro: 25,75 mm
Altezza del bordo: 2,20 mm
Peso: 8,50 g
Forma: rotonda
Colore: bianco-argento (parte esterna) e giallo-oro (parte interna)

Composizione:
Parte esterna: rame-nichel
Parte interna a tre strati:
nichel-ottone, nichel, nichel-ottone

Bordo:
finemente zigrinato con incisione
(diversa per ciascun paese)

€1



Diametro: 23,25 mm
Altezza del bordo: 2,33 mm
Peso: 7,50 g
Forma: rotonda
Colore: giallo-oro (parte esterna) e bianco-argento (parte interna)

Composizione:
Parte esterna: nichel-ottone
Parte interna a tre strati:
rame-nichel, nichel, rame-nichel

Bordo:
zigrinato in modo discontinuo

50 CENT



Diametro: 24,25 mm
Altezza del bordo: 2,38 mm
Peso: 7,80 g
Forma: rotonda
Colore: giallo-oro

Composizione:
Nordic gold

Bordo:
contornato con smerli fini

20 CENT



Diametro: 22,25 mm
Altezza del bordo: 2,14 mm
Peso: 5,74 g
Forma: fiore spagnolo
Colore: giallo-oro

Composizione:
Nordic gold

Bordo:
liscio

10 CENT



Diametro: 19,75 mm
Altezza del bordo: 1,93 mm
Peso: 4,10 g
Forma: rotonda
Colore: giallo-oro

Composizione:
Nordic gold

Bordo:
contornato con smerli fini

5 CENT



Diametro: 21,25 mm
Altezza del bordo: 1,67 mm
Peso: 3,92 g
Forma: rotonda
Colore: rosso-rame

Composizione:
acciaio ricoperto di rame

Bordo:
liscio

2 CENT



Diametro: 18,75 mm
Altezza del bordo: 1,67 mm
Peso: 3,06 g
Forma: rotonda
Colore: rosso-rame

Composizione:
acciaio ricoperto di rame

Bordo:
liscio con scanalatura

1 CENT



Diametro: 16,25 mm
Altezza del bordo: 1,67 mm
Peso: 2,30 g
Forma: rotonda
Colore: rosso-rame

Composizione:
acciaio ricoperto di rame

Bordo:
liscio

FACE NAZIONALI



BELGIO

Le monete belghe recano l'effigie di Re Alberto II. Nella cornice figurano il monogramma reale, che consiste nella lettera "A" sormontata da una corona, e le dodici stelle dell'Unione europea.



GERMANIA

Sulle monete da €1 e €2 è rappresentata l'aquila, emblema della sovranità tedesca, contornata dalle stelle dell'Unione europea. La Porta di Brandeburgo, simbolo della divisione tra le due Germanie e della loro successiva riunificazione, compare sulle monete da 10, 20 e 50 cent. Su quelle da 1, 2 e 5 cent è raffigurato un ramoscello di quercia, in ricordo dei vecchi pfenning.



GRECIA

La moneta da €2 riproduce una scena tratta da un mosaico spartano che ritrae Europa, la figura mitologica da cui prende il nome il nostro continente. Quella da €1 reca l'immagine della civetta che compariva su un antico tetradramma ateniese. Sulle monete da 10, 20 e 50 cent sono ritratti eminenti personalità greche del XVIII, XIX e inizio XX secolo, mentre su quelle da 1, 2 e 5 cent sono disegnate rispettivamente una trireme ateniese, una corvetta e una petroliera.



SPAGNA

Sulle monete da €1 e €2 è impressa l'effigie di Re Juan Carlos I di Borbone. Su quelle da 10, 20 e 50 cent è ritratto Miguel de Cervantes, padre della letteratura spagnola, in omaggio all'universalità dell'uomo e della sua opera. La cattedrale di Santiago de Compostela, una delle mete di pellegrinaggio più famose nel mondo, è raffigurata sulle monete da 1, 2 e 5 cent.



FRANCIA

Le monete da €1 e €2 recano il disegno di un albero, circondato dal motto repubblicano "liberté, égalité, fraternité"; l'albero rappresenta la vita, la continuità e la crescita. Sulle monete da 10, 20 e 50 cent è illustrato il tema classico della seminatrice, mentre su quelle da 1, 2 e 5 cent è ritratta una giovane, femminile Marianna, simbolo della Repubblica francese.

FACCE NAZIONALI



IRLANDA

Per tutte le monete è stato scelto un unico simbolo nazionale: l'arpa celtica, emblema tradizionale dell'Irlanda, affiancata dal nome del paese scritto in irlandese (Éire).



ITALIA

Sulla moneta da €2 è impresso un ritratto di Dante Alighieri dipinto da Raffaello. Su quella da €1 figura il celebre "Uomo vitruviano" di Leonardo da Vinci, che mostra le proporzioni ideali del corpo umano. Le monete da 10, 20 e 50 cent recano rispettivamente un particolare dell'opera "La nascita di Venere" di Botticelli, una scultura di Boccioni e il monumento equestre dell'imperatore Marco Aurelio. Sulle monete di valore inferiore sono rappresentati Castel del Monte (1 cent), la Mole Antonelliana (2 cent) e il Colosseo (5 cent).



LUSSEMBURGO

Le monete lussemburghesi recano l'effigie di Sua Altezza Reale il Granduca Henri e il nome del paese nella lingua nazionale (Lëtzebuerg).



PAESI BASSI

Le monete olandesi recano due diversi ritratti dell'attuale regina e le dodici stelle dell'Unione europea. Sulle monete da €1 e €2 il profilo è affiancato dall'iscrizione "Beatrice Regina dei Paesi Bassi" nella lingua nazionale, mentre su quelle da 1, 2, 5, 10, 20 e 50 cent le medesime parole contornano l'effigie.



AUSTRIA

La moneta da €2 reca il ritratto della militante radicale Bertha von Suttner. Il geniale compositore austriaco Wolfgang Amadeus Mozart è ritratto sulla moneta da €1, mentre alcuni dei più celebri monumenti di Vienna sono rappresentati su quelle da 10 cent (Cattedrale di Santo Stefano), 20 cent (Palazzo del Belvedere) e 50 cent (Palazzo della Secessione). Sulle monete da 1, 2 e 5 cent sono disegnate rispettivamente una genziana, una stella alpina e una primula.

FACCE NAZIONALI



PORTOGALLO

Sulle monete da €1 e €2 compaiono castelli e stemmi araldici portoghesi con, al centro, il sigillo reale del 1144; nella cornice sono impresse le dodici stelle dell'Unione europea. Le monete da 10, 20 e 50 cent riproducono il sigillo reale del 1142. Al centro delle monete da 1, 2 e 5 cent figurano il primo sigillo reale, del 1134, e l'iscrizione "Portugal".



FINLANDIA

Sulla moneta da €2 sono disegnati il fiore e la bacca del lampone artico, mentre su quella da €1 sono rappresentati due cigni in volo. Il leone araldico orna le monete da 1, 2, 5, 10, 20 e 50 cent.



PRINCIPATO DI MONACO

Sulla moneta da €2 è impressa l'effigie di Sua Altezza Serenissima il Principe Ranieri III, circondata dalle dodici stelle dell'Unione europea. Su quella da €1 sono ritratti il Principe Ranieri III e il Principe Ereditario Alberto, nella cornice delle dodici stelle. Le monete da 10, 20 e 50 cent recano il sigillo del principe, mentre quelle da 1, 2 e 5 cent riportano lo stemma araldico dei principi sovrani di Monaco.



REPUBBLICA DI SAN MARINO

La moneta da €2 reca il Palazzo Pubblico di San Marino, sede del governo, mentre quella da €1 è decorata con lo stemma ufficiale della Repubblica. Sulla moneta da 50 cent sono rappresentate le tre torri: Guaita, Cesta e Montale. Su quella da 20 cent è riprodotto il ritratto del Santo Marino, ispirato a una tela della scuola del Guercino. Sulla moneta da 10 cent è raffigurata la Basilica del Santo, mentre su quelle da 1, 2 e 5 cent compaiono rispettivamente la terza torre, la Statua della Libertà e la prima torre.



CITTÀ DEL VATICANO

Tutte le monete recano il profilo, rivolto verso sinistra, di Sua Santità il Papa Giovanni Paolo II, Sovrano dello Stato della Città del Vaticano. Compaiono inoltre l'iscrizione "Città del Vaticano", le dodici stelle dell'Unione europea e le iniziali dell'autore (GV) e dell'incisore (UP).