

European Central Bank Sonnemannstrasse 20, 60314 Frankfurt am Main, Germany Tel.: +49 69 1344 7455 Fax: +49 69 1344 7401 E-mail: info@ecb.europa.eu		Banque Nationale de Belgique / Nationale Bank van België Laurent De Nys Caisse Centrale / Hoofdkas Tel./Tel.: +32 2 221 2578 Télécopie / Fax: +32 2 221 3296 laurent.deny@nbb.be	
Deutsche Bundesbank Externe Kommunikation Wilhelm-Epstein-Strasse 14 60431 Frankfurt am Main Tel.: +49 69 9566 3512 Fax: +49 69 9566 3077 info@bundesbank.de	Eesti Pank Avalike suhete allosakond Estonia pst 13 15095 Tallinn Tel.: +372 668 0719 Faks: +372 668 0954 info@eestipank.ee	Banc Ceannais na hÉireann / Central Bank of Ireland Currency Planning & Logistics Currency Issue Division Currency Centre PO Box 61 Sandyford Dublin 16 Phone: +353 1 219 8858 euroseries2@centralbank.ie	
Τράπεζα της Ελλάδος Υπηρεσία Τύπου Ελ. Βελιζήλου 21 102 50 Αθήνα Τηλ: +30 210 320 3447 Φαξ: +30 210 320 3922 press@bankofgreece.gr	Banco de España Departamento de Emisión y Caja Alcalá, 48 28014 Madrid Tel.: +34 91 338 5999 Fax: +34 91 338 6887 emisionycaja@bde.es	Banque de France Direction des Activités Fiduciaires Gestion des Contrefaçons et de la Formation 31, rue Croix des Petits Champs 75049 PARIS CEDEX 01 Phone: 33 1 42 92 94 92 Telecopie: 33 1 42 92 45 52 euro-formation@banque-france.fr	
Banca d'Italia Tiziana Torres Servizio Cassa generale BANCA D'ITALIA via Nazionale 91 00184 Roma Tel: +39 06 47924878 Fax: +39 06 47923896 eurosecondaserie@bancaditalia.it	Κεντρική Τράπεζα της Κύπρου Γραφείο Τύπου Λεωφόρος Κέφεντυ 80 1076 Λευκωσία Τηλ: +357 22714465, +357 22714503 Φαξ: +357 22378151 pressoffice@centralbank.gov.cy	Latvijas Banka K. Valdemāra iela 2A Rīga, LV-1050, Latvija Tālrunis: +371 67022300 info@bank.lv	
Lietuvos bankas Gedimino pr. 6 LT-01103 Vilnius Tel. +370 5 268 0301 Faks. +370 5 268 0327 info@blt	Banque centrale du Luxembourg Département Caisse et numismatique 2, boulevard Royal L-2983 Luxembourg Tél.: +352 4774 4561 Télécopie: +352 4774 4962 euro2@bcl.lu	Bank Central ta' Malta / Central Bank of Malta Clive Bartolo Principal Communications Officer Piazza Kastija Valletta VLT 1060 Tel: +356 2550 3104/5 Fax: +356 2550 4950 publicrelations@centralbankmalta.org	
De Nederlandsche Bank Westeinde 1 1017 ZN Amsterdam Tel.: +31 (0)800 020 1068 (gratis) info@dnb.nl	Oesterreichische Nationalbank Christian Gutleiderer Pressesprecher Otto-Wagner-Platz 3 1090 Wien Tel: +43 1 404 20 6900 Fax: +43 1 403 17 44 christian.gutleiderer@oenb.at	Banco de Portugal Gabinete de Comunicação Institucional Rua do Comércio, 148 1100-150 Lisboa Tel: +351 213 215 358 Fax: +351 213 464 843 press@bportugal.pt	
Banka Slovenije Odnosi z javnostmi Slovenska 35 1505 Ljubljana Slovenija Tel: +386 1 47 19 153, +386 1 47 19 777 Faks: +386 1 47 19 724 pr@bsi.si	Národná banka Slovenska Tlačové a edičné oddelenie Imricha Karvaša 1 813 25 Bratislava Tel: +421 2 5787 2143 Fax: +421 2 5787 1128 info@nbs.sk	Suomen Pankki / Finlands Bank Viestintäyksikkö / Kommunikationsenheden Snellmaninaukio / Snellmansplatsen PL 160 / PB 160 00101 Helsinki / Helsingfors Puhelin / Telefon: +358 10 831 2626 info@bof.fi	
Българска народна банка Тел.: (+3592) 91459 Факс: (+3592) 980-24-25 press_office@bnbank.org	Sveriges riksbank Tfn: +46 8 787 00 00 Fax: +46 8 21 05 31 registrator@riksbank.se	Magyar Nemzeti Bank Tel.: (+36 1) 428-2751 Fax: +46 8 21 429-8000 info@mnb.hu	
Danmarks Nationalbank Tlf: 33 63 63 63 Fax: 33 63 71 03 nationalbanken@nationalbanken.dk	Česká národní banka tel: +420 224 411 111 fax: +420 224 412 404 podatelna@cnb.cz	Banca Națională a României Telefon: 021 313 04 10 Fax: 021 312 38 31 Info@bnr.ro	
Narodowy Bank Polski tel. centrala: +48 22 185 10 00 faks: +48 22 185 10 10 listy@nbp.pl	Hrvatska narodna banka Tel: +385 1 45 64 576 Faks: +385 1 45 90 314 info@hnb.hr	Bank of England Phone +44 (0)20 7601 4878 Fax +44 (0)20 7601 5460 enquiries@bankofengland.co.uk	

PREPARAÇÃO PARA A SÉRIE “EUROPA”

O seu equipamento foi adaptado para aceitar a nova nota de €20?

Os retalhistas e outras entidades que utilizam máquinas de tratamento de numerário e dispositivos de autenticação devem assegurar a adaptação do seu equipamento, com vista a que aceite a nota de €20 da série “Europa” antes da entrada em circulação da mesma em novembro de 2015.

A fim de verificar se as suas máquinas e dispositivos podem ser adaptados para aceitar a nova nota de €20, contacte o respetivo fornecedor. Uma lista dos tipos de máquinas e dispositivos que podem ser adaptados encontra-se disponível no sítio do BCE em www.ecb.europa.eu/euro/cashprof/cashhand/devices/html/results.pt.html.

Não esqueça que pode verificar a autenticidade de todas as notas de euro através do método “Tocar, Observar e Inclinar”.



Notas suspeitas

Se lida diariamente com grandes quantidades de numerário, é possível que se depare com notas suspeitas. Embora o risco de tal acontecer seja reduzido, é conveniente familiarizar-se com a informação disponibilizada através da ligação a seguir indicada e/ou contactar o seu banco central.

www.novas-notas-de-euro.eu/Notas-de-euro/NOTAS-SUSPEITAS

Tenha em atenção que recolocar em circulação uma nota que se suspeita ou se sabe ser contrafeita constitui um crime.

SÉRIE “EUROPA”

Novas notas de €5 e €10



INTRODUÇÃO

Porquê notas novas?

É muito importante que os elementos de segurança das notas sejam regularmente atualizados e melhorados para dificultar a contrafação. A nova nota de €20 inclui um elemento de segurança inovador – a “janela com retrato”. Este elemento é visível tanto na frente como no verso da nota, quando se observa a nota contra a luz.

O retrato exibido na nova série de notas de euro é de Europa, a figura mitológica grega que deu origem ao nome do nosso continente. Trata-se de um retrato retirado de um vaso com mais de 2 mil anos, originalmente encontrado no sul de Itália e agora em exposição no Museu do Louvre, em Paris.

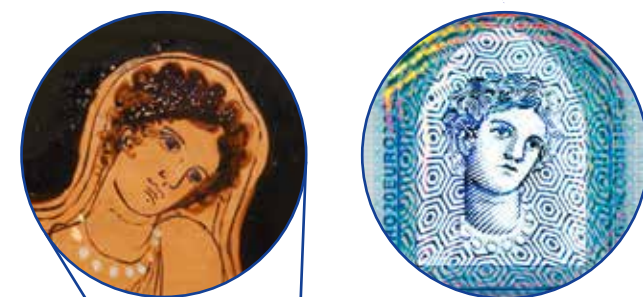

 www.nbb.be	 www.bnb.bg	 www.cnb.cz
 www.nationalbanken.dk	 www.bundesbank.de	 www.eestipank.ee
 www.banque-france.fr	 www.bankofgreece.gr	 www.bde.es
 www.centralbank.ie	 www.bancaditalia.it	 www.centralbank.gov.cy
 www.banque-france.fr	 www.hnb.hr	 www.lb.lt
 www.bank.lv	 www.mnb.hu	 www.centralbankmalta.org
 www.bcl.lu	 www.oenb.at	 www.nbp.pl
 www.dnb.nl	 www.bnr.ro	 www.nbs.sk
 www.bportugal.pt	 www.riksbank.se	 www.bsi.si
 www.bof.fi	 www.bankofengland.co.uk	



DESCUBRA A NOVA NOTA DE €20

www.novas-notas-de-euro.eu
www.euro.ecb.europa.eu

Comparação

NOTA DE €20 DA SÉRIE “EUROPA”

ELEMENTOS NOVOS



Frente



Verso

As novas notas de euro exibem os desenhos da primeira série, subordinados ao tema “épocas e estilos na Europa”, e apresentam as mesmas cores dominantes. Foram, porém, ligeiramente modificadas para acomodar os elementos de segurança melhorados. As novas notas têm agora em conta os países que aderiram à União Europeia desde 2002. Por exemplo, o mapa da Europa inclui Chipre e Malta, a palavra “euro” encontra-se escrita em caracteres dos alfabetos latino e grego, bem como em cirílico, e as iniciais do BCE figuram em nove (e não apenas cinco) variantes linguísticas.

NOTA DE €20 DA PRIMEIRA SÉRIE



Frente



Verso

Verificação fácil

1 TOCAR

Toque do papel – Toque e sinta a nota. O papel é firme e ligeiramente sonoro.
Impressão em relevo – A tinta é mais espessa no motivo principal, nas inscrições e nos algarismos de grande dimensão representativos do valor da nota.

Elementos novos
 Nas margens esquerda e direita da nota, sente-se uma série de pequenas linhas impressas em relevo.

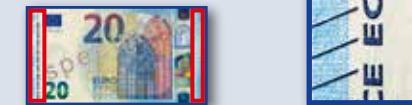

2 OBSERVAR

Marca de água – Observe a nota contra a luz. Torna-se visível uma imagem esbatida, que apresenta os algarismos representativos do valor da nota e o motivo principal.

Elementos novos – Marca de água com retrato
 Vê-se um retrato de Europa.



Elementos novos – Janela com retrato no holograma
 Contra a luz, a janela na parte superior da banda holográfica torna-se transparente e revela um retrato de Europa. Este elemento é visível na frente e no verso da nota.

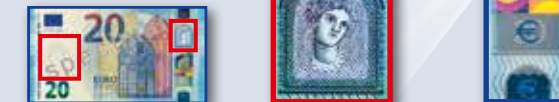

3 INCLINAR

Holograma – Incline a nota. A banda prateada à direita exibe os algarismos representativos do valor da nota e o símbolo do euro (€).

Elementos novos – Número esmeralda
 Este número brilhante apresenta um efeito luminoso de movimento ascendente e descendente. Dependendo do ângulo de observação, muda igualmente de cor, passando de verde-esmeralda a azul-escuro.



Elementos novos – Janela com retrato no holograma
 A janela na parte superior da banda holográfica revela um retrato de Europa. Quando se inclina a nota, a janela exibe também linhas multicolores em redor dos algarismos representativos do valor da nota. No verso, apresenta múltiplos algarismos representativos do valor da nota multicolores.

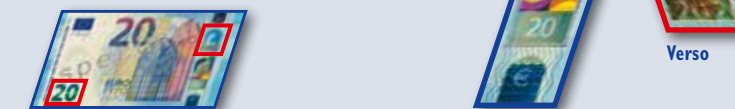

Verificação da nova nota de €20 à luz ultravioleta



Frente



Verso

O papel em si não brilha.

A Na frente da nota, as pequenas fibras incorporadas no papel tornam-se visíveis. Cada fibra tem três cores. As estrelas da bandeira da União Europeia, os pequenos círculos e algumas das estrelas de grande dimensão apresentam um brilho de tonalidade amarela. Várias outras áreas exibem também um brilho de tonalidade amarela.

B No verso da nota, o quarto de círculo no centro apresenta um brilho de tonalidade verde. O número de série impresso na horizontal e uma banda surgem em vermelho.

Com uma lâmpada de luz ultravioleta especial (UV-C)



Frente

C Na frente da nota, as estrelas da bandeira da União Europeia e os pequenos círculos apresentam um brilho de tonalidade amarela. As estrelas de grande dimensão e várias outras áreas exibem um brilho de tonalidade laranja ou amarela. No centro da nota, torna-se também visível um símbolo do euro (€) de grande dimensão.

Microimpressão na nova nota de €20

Em algumas partes da nota figuram caracteres minúsculos, que podem ser lidos com a ajuda de uma lupa. Os caracteres são nítidos e não desfocados.

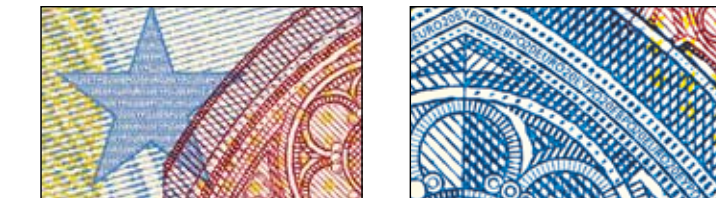

Frente

Frente

Verificação com um dispositivo de infravermelhos

Observando a frente da nota com um dispositivo de infravermelhos, permanecem visíveis apenas o número esmeralda, a parte direita do motivo principal e a banda prateada. No verso da nota, além da janela com retrato, mantêm-se visíveis apenas os algarismos representativos do valor da nota e o número de série impresso na horizontal.



Frente



Verso